

1:200 Façade Sud Est

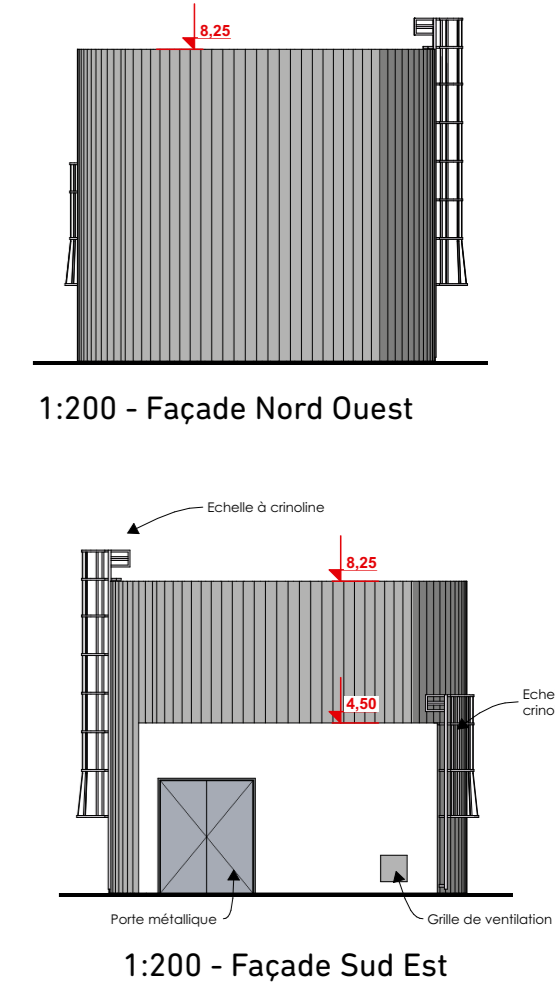

- Structure : R15 en poteau métallique
- Eléments de support de couverture : matériaux A2s1d0
- Isolants thermiques en couverture : matériaux A2s1d0
- Système de couverture de toiture : Broof (T3)
- Eclairage naturel : matériaux d0
- Mur REI 120 pour les parois séparatives
- Entre la cellule existante n°1 et la nouvelle cellule
- Entre la nouvelle cellule et les locaux technique

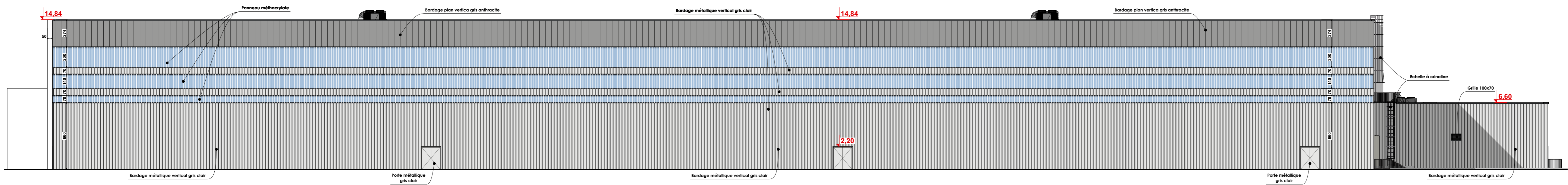

1:200 Façade Nord Ouest

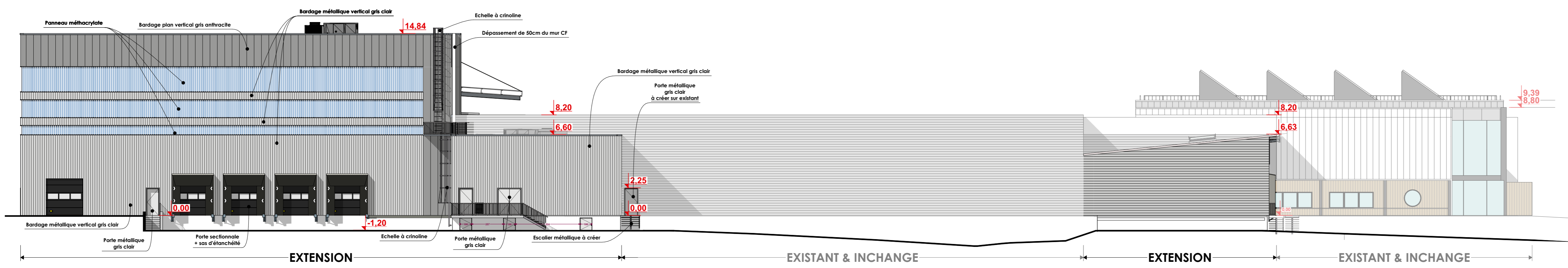
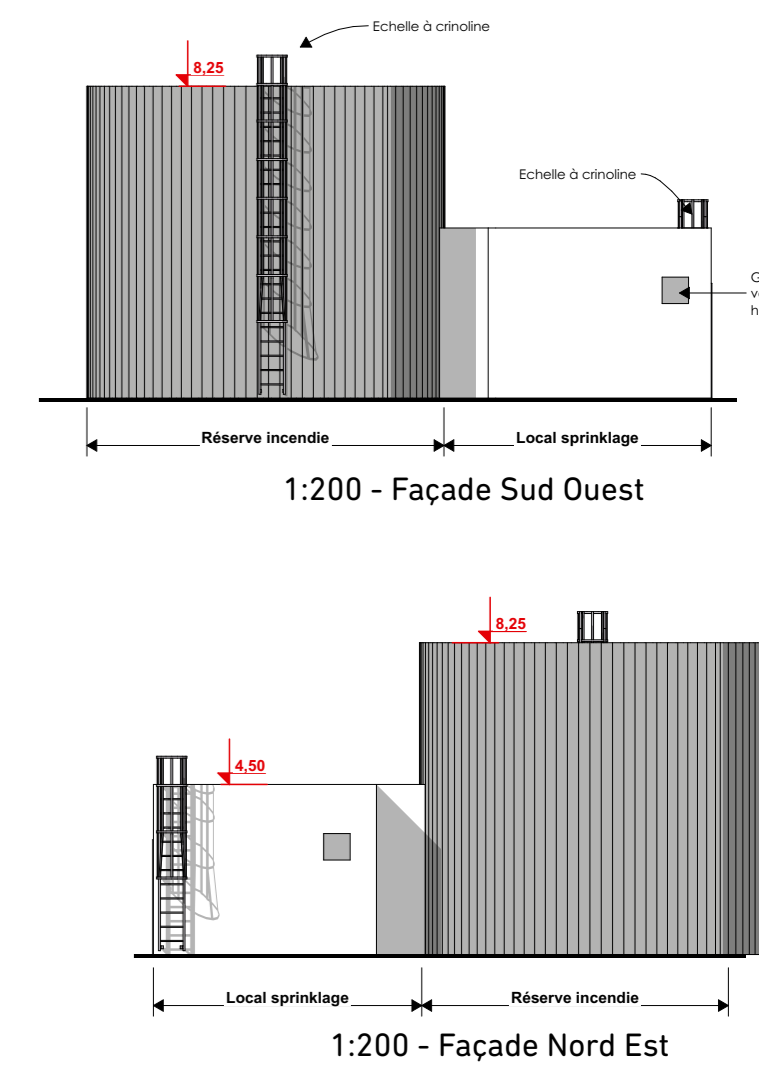

1:200 Façade Sud Ouest

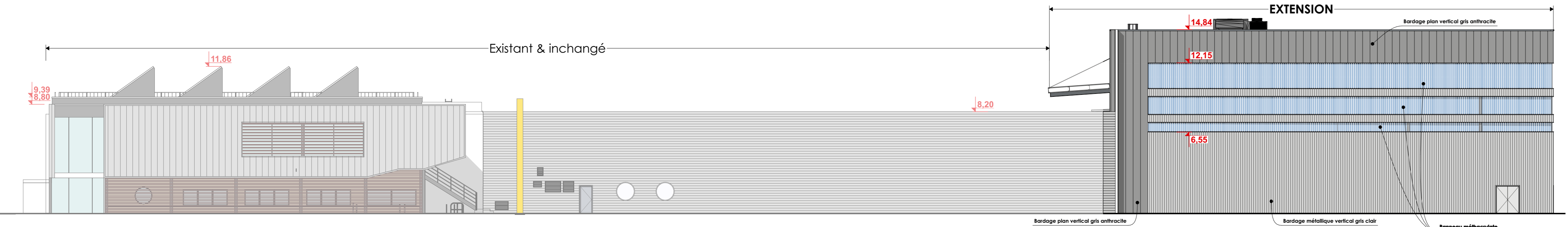

1:200 Façade Nord Est



TRIADÉ
CONSEIL EN ARCHITECTURE
 ARCHITECTES
 15, rue Georges Clémenceau BP 80052
 79102 THOUARS
 Tél. 05 49 96 11 72 - Fax. 05 49 96 30 33
 triadethouars@triade.pro
 www.triade.pro

AREST
 BE STRUCTURE
 14 Bd Faïtherne BP 33308
 49303 CHOLET CEDEX
 Tél. 02 41 62 38 91
 info@arestcholet.fr

ACE
 BE FLUIDES
 2 Place Dupin
 79302 BRESSURE
 Tél. 05 49 45 14 10 - Fax. 05 49 74 31 48
 ace@betace.fr

MC2I
 BE VRD
 45, Rue du Lac
 79450 ST-AUBIN-LE-CLOUD
 Tél. 06 74 97 28 28
 damien.bbaid.mc2i@gmail.com

EXTENSION DU BATIMENT
WESCO LOGISTIQUE
 Route de Cholet - - CERIZAY
SAS WESCO
 Route de Cholet - 79140 CERIZAY

Dossier - ICPE 05
 06/07/2023

PLAN DES FAÇADES
 1:200
 Réf. 1709-22-79